ВАША ТУРИСТИЧЕСКАЯ КОМПАНИЯ

«K-BEAUTY тур»

Заезды ежедневно
Продолжительность: 7 дней/6 ночей
Сеул (6 ночей)

Отели по программе:

- 3* - Aventree Jongno 3* (Сеул) или аналогичный;
- 4* - Fraser Place Namdaemun 4* (Сеул) или аналогичный;
- 5* - Lotte Hotel Seoul 5* (Сеул) аналогичный.

В стоимость включено:

- международный перелет;
- медицинская страховка;
- трансферы по программе;
- проживание в выбранном отеле на базе завтрака;
- экскурсии по программе с входными билетами;
- сопровождение русскоговорящего гида во время экскурсий.

В стоимость НЕ включено:

- виза.

ВНИМАНИЕ! В зависимости от дня недели стоимость отелей может значительно измениться, просьба уточнять стоимость программы под конкретные даты.

ДЕНЬ 1	**ПРИЛЕТ В ИНЧОН/СЕУЛ** • Прибытие в аэропорт Инчхон, встреча в аэропорту, трансфер в Сеул. • Трансфер в отель, заселение, отдых.
ДЕНЬ 2	**СЕУЛ (Завтрак в отеле)** • Посещение **K-STYLE HUB** (пройти Inbody тест и анализ на возраст кожи). • Тур по Сеулу: **КВАНХВАМУН ПЛАЗА**, **ДВОРЕЦ КЕНБОККУН**, **осмотр ГОЛУБОГО ДОМА ПРЕЗИДЕНТА**, **РАЙОН ИНСАДОНГ**, **ХРАМ ЧОГЕСА**, **РУЧЕЙ ЧОНГЕЧОН**. • Свободное время.
ДЕНЬ 3	**СЕУЛ (Завтрак в отеле)** • Посещение: **SULWHASOO FLAGSHIP STORE**, **ПРОГУЛОЧНАЯ АЛЛЕЯ КАРОСУКИЛЬ**, **DR JART+ FLAGSHIP**, Консультация в клинике **дерматологии или пластической хирургии.** • Трансфер в **Тондэмун Дизайн Плаза (DDP).** • Свободное время.
ДЕНЬ 4	**СЕУЛ (Завтрак в отеле)** • Трансфер в **Фешн район университета Ихва.** • Посещение **ESPOIR FLAGSHIP STORE.** • Трансфер в **район шоппинга Мёндон**. • Посещение **INNISFREE FLAGSHIP STORE.** • Посещение **DRAGON HILL SPA.** • Свободное время.
ДЕНЬ 5	**СЕУЛ (Завтрак в отеле)** • Свободное время.
ДЕНЬ 6	**СЕУЛ (Завтрак в отеле)** • Свободное время.
ДЕНЬ 7	**СЕУЛ / ВЫЛЕТ ИЗ ИНЧОНА (Завтрак в отеле)** • Выписка из отеля. • Трансфер в международный аэропорт Инчон, вылет.

*Обратите внимание, программа может быть изменена по желанию или обстоятельствам.

Описание основных достопримечательностей и мероприятий

Основная программа

K-STYLE HUB

В K-Style Hub имеется все, что нужно туристам, от туристической информации до собственного опыта волны Халлю, выставка Корейской кулинарии и зал личных испытаний, медицинская туристическая информация и прочее. K-Style Hub не только предоставляет информацию, но и старается предоставлять как можно больше шансов изучать корейскую культуру и еду, а также с легкостью принимать непосредственное участие в традиционных мероприятиях. Также здесь туристы могут пройти Inbody тест и анализ на возраст кожи.

ПЛОЩАДЬ КВАНХВАМУН

Площадь Кванхвамун, центральная площадь в самом сердце Сеула с 600-летней историей, окружена памятниками архитектуры, такими как дворец Кёнбоккун, кроме того с площади открывается необыкновенный вид на гору Пукхансан. Площадь Кванхвамун называют площадью, «воссоздающей историю ворот Кванхвамун», «возрождающую древний облик улиц у королевского дворца», «главной площадью Кореи» и «центром культурного отдыха горожан». Между памятниками адмиралу Ли Сун Сину и королю Сечжону находится специальная городская площадка, где проводятся различные выставки и мероприятия, в которых могут участвовать все посетители площади.

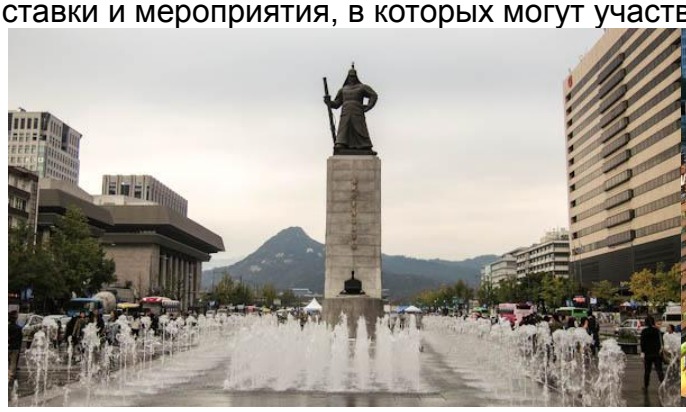

ДВОРЕЦ КЁНБОКГУН

Императорский дворец Кёнбокгун – дворцовый комплекс, построенный в 1395 году. Был главным и крупнейшим дворцом династии Чосон, в котором жила королевская семья. Среди всех пяти дворцов в Сеуле, Кёнбокгун по праву считается крупнейшим и гордится своей красотой и богатой историей. Сейчас дворец представляет собой музей под открытым небом. Перед входом во дворец можно увидеть красочные инсценировки смены караула, проводившейся здесь во времена династии Чосон.

ГОЛУБОЙ ДОМ (ЧХОНВАДЭ)

Символ Голубого дома, который является центром корейской политики, – голубая черепица. Голубая черепица и гладкая крыша находятся в прекрасной гармонии с окружающими позади горами Пугаксан. Если Голубой дом представляет Корею, то голубая черепица и гладкие изгибы крыши представляют красоту Кореи.

Улица сувениров Инсадонг, расположенная в самом центре города, храня древние традиции Кореи, имеет особую ценность. Улица Инсадон – это широкая прогулочная дорога, с многочисленными переулками по обеим сторонам. Внутри этих переулков расположены галереи, традиционные рестораны, чайные дома и кафе. Сувенирные магазины на Инсадоне пользуются большой популярностью среди людей всех поколений, потому что каждый магазин уникален по-своему.

Храм Чогеса находится в центральной части города Сеула и считается сердцем корейского Дзен-буддизма. Первыми вас встретят величественные древние деревья, растущие на территории храма. Здание Тэунчжон было построено в центре храма в 1938 году и настолько велико, что даже больше святилища Кынчжончжон во Дворце Кёнбокгун. Особенностью этого храмового здания считаются чудесные разноцветные узоры «танчхон». Внутри Тэунчжона можно увидеть статую Будды Сокгамони и покорно кланяющихся буддистов. У здания Тэунчжон стоит 7-ярусная каменная пагода, в которой хранятся святые останки монахов.

Ручей Чонгечон с его красочными фонтанчиками, мостами с цветными подсветками и расписными стенами полюбился жителям и гостям города и стал считаться одним из лучших районов Сеула, предназначенных для прогулок и приятного времяпрепровождения. Одним из красивейших мест Чонгечона является дамба Пальсоктам, в основу строительства которой легли 8 особых монолитных камней, привезенных с разных уголков страны.

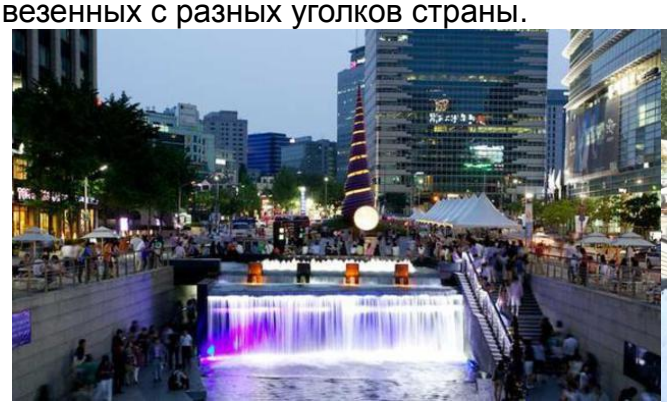
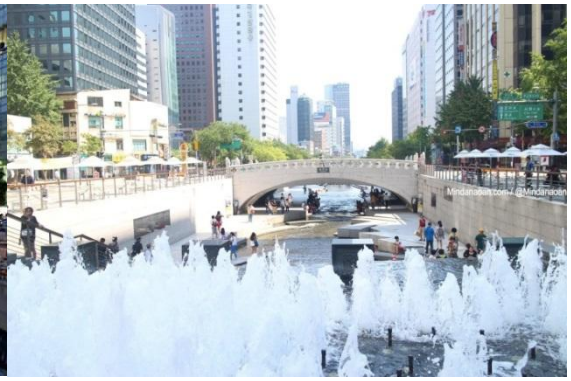

ТОНДЭМУН ДИЗАЙН ПЛАЗА (DDP)

Культурно-развлекательный комплекс **Тондэмун Дизайн Плаза (DDP)** сочетает в себе традиционные постройки, исторические реликвии и артефакты, а также суперсовременное оборудование и черты модерновой архитектуры. На территории парка располагается культурный центр Тондэмун, выставочный центр исторических артефактов, мемориал, посвящённый истории стадиона Тондэмун ундончжан, Event Hall, Design Gallery, а также другие выставочные центры, интересные для посещения.

SULWHASOO FLAGSHIP STORE

Фирменный магазин Sulwhasoo это особенное пространство, где собрана вся сущность Азиатской красоты. Как фонарь, освещающий дорогу в темноте, фирменный магазин Sulwhasoo излучает красоту Азиатской мудрости. Испытайте идеальный комплексный уход, идеальный баланс внутренней и внешней красоты. Гости могут свободно протестировать продукты Sulwhasoo и получить комфортную и индивидуальную консультацию.

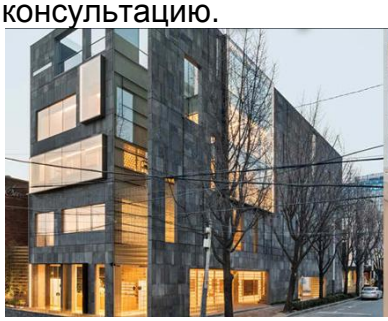

ПРОГУЛОЧНАЯ АЛЛЕЯ КАРОСУКИЛЬ

Прогулочная аллея, по обеим сторонам которой растут деревья гинкго, тянется от здания школы "Хёндэ кодын хаккё" в направлении одного из самых модных районов Сеула - Апкучжон. Повсюду на этой улице, которую также часто именуют "улицей художников", можно увидеть кафе и рестораны, а также магазины дизайнерской одежды, которые придают этому району особый шик и создают здесь атмосферу свободы и беспредельного полета фантазии. Эта аллея пользуется большой популярностью в осеннее время года, когда сюда приезжает множество желающих полюбоваться опавшей листвой, окрашивающей все вокруг в золотисто-желтые краски. Пользующаяся особенно большой популярностью среди молодежи эта прогулочная аллея в последнее время стала все чаще использоваться в качестве места съемок фильмов и телесериалов.

DR JART+ FLAGSHIP

Фирменный магазин косметического бренда **DR JART+** отражает философию бренда – объединение научного подхода и творческого отношения к красоте. Слоганом компании является «Искусство ухода за кожей», а темой фирменного магазина в районе Ганнам стало «Фильтр-пространство в Сеуле», благодаря чему само здание, как снаружи так и внутри, несет идею чистоты и красоты. Внутренняя обстановка фирменного магазина символизирует три природных элемента, которые считаются ключевыми для красоты: вода, воздух и свет. Посетители могут получить здесь индивидуальную консультацию по состоянию кожи, по подходящим для них косметическим средствам, узнать подробнее о бренде и просто попить чистейшую отфильтрованную воду.

ФЕШН РАЙОН УНИВЕРСИТЕТА ИХВА

Улицы перед знаменитейшим и старейшим в Корее женским университетом Ихва заполнены различными магазинами женской молодёжной одежды и ресторанами, блюда которых больше всего приходятся по вкусу молодым девушкам. От основных улиц разветвляется множество переулков, в которых также много магазинов одежды, аксессуаров и обуви, кафе и парикмахерских. Большинство магазинов в этом районе – это маленькие магазины, специализирующиеся на необычных товарах. Помимо знаменитых парикмахерских, здесь расположены косметические салоны, которые пользуются популярностью не только среди корейских модниц, но и среди иностранных туристок.

ESPOIR FLAGSHIP STORE

eSpoir, дочерняя компания Amore Pacific Corp., является брендом профессиональной косметики. Фирменный магазин eSpoir – самый большой среди всех магазинов eSpoir в Корее, располагается на 3 этажах. На первом этаже посетители могут протестировать все разнообразие косметических продуктов eSpoir, выбирая из большого изобилия цветовой гаммы. На втором этаже располагается студия макияжа для услуг профессиональных визажистов. Также здесь проводят мастер-классы красоты. На подземном этаже предоставляются прочие косметические услуги, такие как эпиляция волос, бровей и пр.

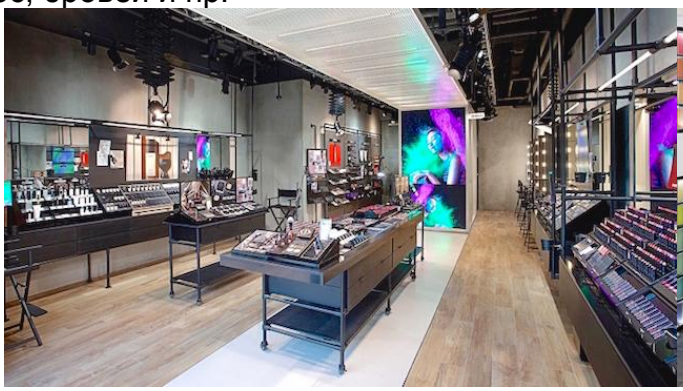

РАЙОН ШОПИНГА МЁНДОН

Мёндон напоминает массивный торговый город. Улица Мёндон раскинулась на 1 км от станции Мёндон до универсального магазина Лотте на улице Ыльчжи-ро. На Мёндоне расположено большое количество специализированных магазинов и бутиков, а также универмаги. В этих магазинах вы можете приобрести различные товары, такие как одежда, обувь и аксессуары. В отличие от рынков Намдэмун и Тондэмун, также широко известных мест для шопинга, на Мёндоне находится много магазинов высококлассных брендов. На Мёндоне также расположены рестораны корейской кухни, западных и японских блюд, рестораны быстрого питания и другие места, где можно вкусно покушать после совершения покупок. Помимо ресторанов, здесь также расположены парикмахерские, банки и театры.

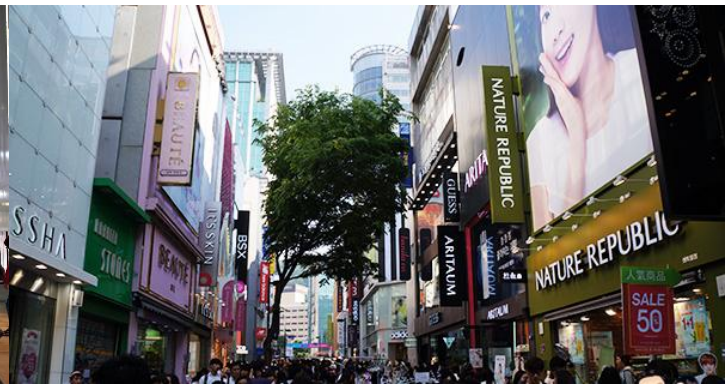

INNISFREE FLAGSHIP STORE

Косметический бренд Innisfree дарит своим покупателям здоровую красоту, используя те возможности, которые предоставляет природа зелёного острова Чечжу-до. Кроме того, основным лозунгом бренда является защита природы и практика "зелёного" образа жизни. Расположенный в центре шоппинг-района Мёндон, фирменный магазин Innisfree – это идеальное место, чтобы узнать о продуктах бренда и их ценностях. Также на крыше здания можно прекрасно провести время в зеленом кафе.

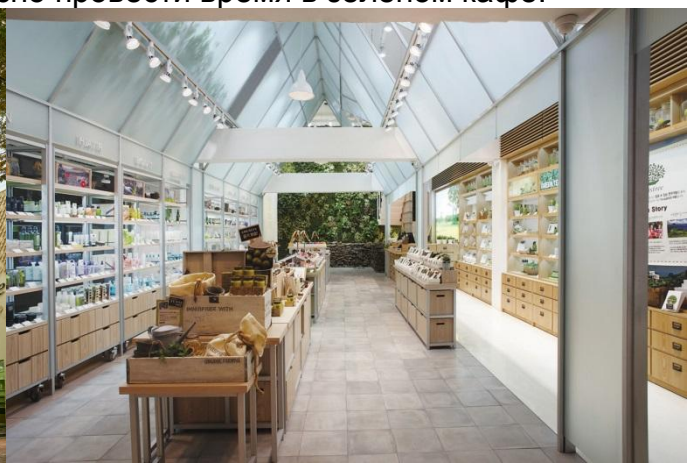

DRAGON HILL SPA

Спа-комплекс Dragon Hill – это оздоровительный комплекс, включающий в себя большую традиционную корейскую сауну «чимчильбан» и спа-центр. В нём имеются ванны на открытом воздухе, соляная комната, ванна с морской водой, бассейн, парильные комнаты, комната с традиционной печью, тренажёрный зал и другие помещения. Спа-комплекс Dragon Hill разделён на ряд зон: главную зону, спа-зону, зону сауны, зону эстетики, лечебную зону, фитнес-зону и зону кафе и ресторанов. Главной особенностью комплекса является роскошный интерьер главного зала «чимчильбана», выполненный в виде традиционного китайского королевского дома. Поэтому здесь часто проводятся съёмки различных телевизионных передач. Комплекс, состоящий из одного подземного и семи наземных этажей, занимает площадь в 13 тыс. кв. м. Общая площадь внутренних помещений - 56 тыс. кв. м

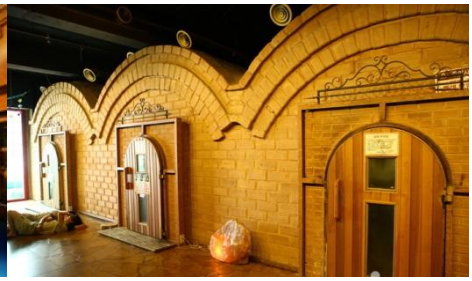

Варианты дополнительных мероприятий

- **Примерка ханбока (традиционный корейский костюм) с традиционным макияжем и прической (35-50$)**

- **Профессиональная фото-съемка в студии (от 100$)**
- **Посещение салона красоты для профессионального макияжа, прически, маникюра (25-250)**
- **Создание личных косметических продуктов из натуральных ингредиентов (15$), и пр.**
- **Посещение Выставок красоты / косметики**

SULWHASOO FLAGSHIP STORE SPA PROGRAMS

1. PREMIUM KOREAN HERBAL MEDICINAL ANTI-AGING SPA

SIGNATURE: ULTIMATE RESTORATIVE JOURNEY
- **Benefit** : Total premium antiaging
- **Care regions** : Whole body scrub & Treatment, Facial Treatment
- **Main products & tools used** : Harmonizen Regenerating Cream, Timetreasure Line, Obsidian Applicator

170 minutes / 650 USD

SIGNATURE: HERITAGE GINSENG JOURNEY
- **Benefit** : Total luxury anti-aging
- **Care regions** : Whole body treatment, Facial Treatment
- **Main products & tools used** : Capsulized Ginseng Fortifying Serum, Concentrated Ginseng Renewing Cream, JAUM balancing complex™ Bowl, Jade Applicator

130 minutes / 400 USD

SIGNATURE: INTENSE GINSENG JOURNEY
- **Benefit** : Intensive luxury anti-aging
- **Care regions** : Back skin Treatment, Concentrated Ginseng Facial Treatment
- **Main products & tools used** : Capsulized Ginseng Fortifying Serum, Concentrated

90 minutes / 250 USD

FACE: RED PINE & AMBER RENOVATING TREATMENT

- **Benefit** : Premium anti-aging
- **Care regions** : Foot bath & scrub, Facial Treatment, Hands, Scalp
- **Main products & tools used** : Harmonizen Regenerating Cream, Timetreasure Line, Sulwhasoo Spa Special Ampoule, Amber Applicator

90 minutes / 300 USD

FACE: GINSENG & JADE RENEWING TREATMENT

- **Benefit** : Self-maintenance and wrinkle improving antiaging
- **Care regions** : Foot bath & scrub, Facial Treatment, Hands, Scalp
- **Main products & tools used** : Capsulized Ginseng Fortifying Serum, Concentrated Ginseng Renewing Cream, Sulwhasoo Spa Special Ampoule, Jade Applicator

80 minutes / 230 USD

FACE: WHITE GINSENG & JADE BRIGHTENING TREATMENT

- **Benefit** : Brightening, firmness improving anti-aging
- **Care regions** : Foot bath & scrub, Facial Treatment, Hands, Scalp
- **Main products & tools used** : Capsulized Ginseng Fortifying Serum, Snowise Brightening Serum, Jade Applicator

80 minutes / 210 USD

FACE: BIRCH & PORCELAIN MOISTURING TREATMENT

- **Benefit** : Moisturization, nutrition
- **Care regions** : Foot bath & scrub, Facial Treatment, Hands, Scalp
- **Main products & tools used** : Essential Line, Hydro-aid Line, Sulwhasoo Spa Special Ampoule, White Porcelain Applicator

70 minutes / 150 USD

FACE: MEN'S ENERGIZING TREATMENT

- **Benefit** : Men's skin anti-aging
- **Care regions** : Red ginseng foot bath scrub, Facial Treatment, Hands, Scalp
- **Main products & tools used** : Sulwhasoo Men's Line

70 minutes / 150 USD

BODY: DEEP PURIFYING TREATMENT

- **Benefit** : Care that gives a smooth skin texture and relaxation of body skin
- **Care regions** : Foot bath & scrub, Body Treatment
- **Main products & tools used** : Sulwhasoo Spa Special Oils, Body Wrap, White Porcelain Applicator

100 minutes / 350 USD

BODY: BALANCE TOUCH

- **Benefit** : Relaxes your body skin with ultimate comfort, delivers a sense of balance through gentle and delicate touches.

70 minutes / 170 USD
90 minutes / 230 USD

BODY: RELIEF TOUCH

- **Benefit** : Delivers deep relaxation to the body skin through rhythmical touches.

70 minutes / 170 USD
90 minutes / 230 USD

BODY: ASIAN WISDOM TOUCH

- **Benefit** : Delivers vigorous vitality to tired body skin with strong and energetic touches.

70 minutes / 170 USD
90 minutes / 230 USD

2. CONTEMPORARY KOREAN MEDICINAL BALANCE SPA

FACE: VITALITY CARE
4-Layering Mask, founded by Sulwhasoo's own beauty care method with the touches for skin nutrition balance, delivers deep energy to dull-looking skin.
60 minutes / 130 USD

FACE: CALMING CARE
Helps to maintain clean and smooth skin texture and balances skin through Sulwhasoo's unique touches with continuous 3-step moisture supply that calms the sensitive skin.
60 minutes / 130 USD

FACE: BLOOMSTAY CARE
The treatment strengthens skin's defense ability and makes the skin elastic and youthful with Sulwhasoo's skin balancing touch and elasticity improving care.
70 minutes / 150 USD

BODY: BACK & SHOULDER CARE
Cares the trigger points from hard work, childcare or intensive exercise. Rhythmical touches feel gentle yet powerful to your touch.
50 minutes / 100 USD

BODY: FOOT & LEG CARE
Relaxation treatment is held in a lounge full of natural day light. With the motif of "cold head and warm feet" method, concentrated treatment from the ears to legs makes the daily routine feels lighter.
50 minutes / 100 USD

ADDITIONAL: BACK CARE
Intensively cares trigger points, mixing carrier oils and essential oils, exclusive to Sulwhasoo Spa. Enables the recovery of skin condition, and relieves stress with intensive back care.
30 minutes / 60 USD

ADDITIONAL: BACK SCRUB CARE
Gently eliminates dead skin cells through scrub containing selectively chosen ginseng ingredients, and nurtures smooth skin texture through Essentrue Deep Nourishing Body Cream that contains honey and split gill fungus extracts.
20 minutes / 50 USD

ADDITIONAL: FOOT REFLEXOLOGY
The foot care effectively relieves accumulated fatigue by stimulating the feet's reflex points with Sulwhasoo's spa essential oil containing concentrated herbal ingredients.
20 minutes / 60 USD

ADDITIONAL: LEG CARE
The lower body care makes heavy footsteps feel lighter by stimulating tense leg skin. It is recommended for customers who have a sedentary job or who experience frequent leg swelling or fatigue.
30 minutes / 60 USD

ADDITIONAL: WRINKLE CARE
The treatment provides intensive dual care by using a patch that delivers functional cream with a proven effect of reducing smile wrinkles that make the face look old.
20 minutes / 60 USD

ADDITIONAL: ABDOMEN CARE
The treatment makes the skin elastic and healthy by decomposing unnecessary subcutaneous fat in the abdomen.
30 minutes / 60 USD

ADDITIONAL: EYE CARE
The treatment reduces signs of aging with a customized skincare solution for tender skin around the eyes and Sulwhasoo's touch that firms up wrinkles and elasticity.
20 minutes / 50 USD

ADDITIONAL: SPECIAL MASK
The premium treatment effectively soothes the skin and provides vitality.
20 minutes / 50 USD

ADDITIONAL: WRAPPING CARE
Enables the maintenance of smooth skin texture through body wrapping, which improves body circulation of congested flow due to repeated stress, and with body scrub that composes energetic ginseng ingredients.
60 minutes / 150 USD